DOSSIER DE PRESSE

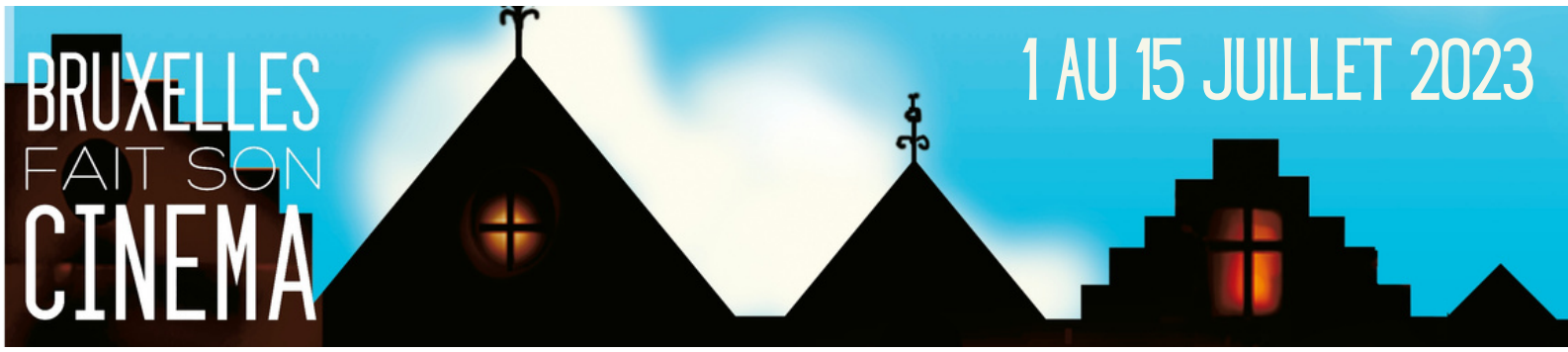

CET ÉTÉ, VIVEZ LE CINÉMA AUTREMENT…

Notre cinéma itinérant s'installe à nouveau dans la capitale, pour la 23ème année.
Quinze projections gratuites en plein air, dans quinze lieux, parfois méconnus, de différentes communes. Une belle occasion de redécouvrir Bruxelles dans toute sa diversité !

BRUXELLES FAIT SON CINÉMA

Lancé en 2001, Bruxelles fait son cinéma, c'est un cinéma itinérant en plein air, inspiré d'une vieille tradition venant des pays méditerranéens. Cette activité s'est rapidement dessinée comme une continuité du partenariat de Libération Films Animation avec le Cinemamed - Festival du Cinéma Méditerranéen de Bruxelles (d'où la programmation de films issus de pays méditerranéens).

Ces séances organisées en plein air dans différentes communes bruxelloises sont l'occasion d'animer la capitale et de faire découvrir sa richesse multiculturelle.
Quand on sait que la cohabitation entre habitant·es d'origines diverses peut parfois se vivre difficilement, ou en tout cas dans la méconnaissance de l'autre, cette activité se veut un lieu de rencontre où l'on tente, modestement, de favoriser le vivre ensemble, en partageant le plaisir universel d'une séance sur grand écran.

Les films proposés, en concertation avec les Echevinats de la Culture et/ou les centres culturels des communes partenaires, ont pour objectif la découverte d'un cinéma de qualité pour un public parfois peu averti. L'activité permet également de revoir sur grand écran certains films sortis parfois trop furtivement dans les salles.

Pour les personnes qui ne fréquentent plus beaucoup les salles de cinéma, c'est l'occasion de retrouver tout le plaisir que procure un film sur grand écran, dans des quartiers désertés par les salles de cinéma, et qui plus est, dans un cadre inhabituel qui donne une touche toute particulière à l'activité.

Il ne s’agit plus de se retrouver face à son petit écran, cloisonné dans le cocon familial, mais de participer à une activité ouverte au public, dans une ambiance chaleureuse, conviviale, multiculturelle et intergénérationnelle propice à la rencontre.

Une occasion de détente et de rencontre pour les habitant·es des communes bruxelloises qui n’ont pas tou·tes la chance de partir en vacances.

LIBÉRATION FILMS ANIMATION

Libération Films Animation est une association sans but lucratif qui amène le cinéma là où l’infrastructure n’existe pas. Elle a pour objectif de servir d'intermédiaire afin de recréer le lien social. A côté de l'organisation de *Bruxelles fait son cinéma*, elle anime des séances intergénérationnelles (Ages et Images), mais aussi des projections avec divers groupes, se servant des films de fiction et documentaires comme un support à la réflexion et au débat sur les grands problèmes de société.

Libération Films Animation est la branche d'animation de Libération Films asbl, distributeur non commercial, qui gère également les droits de projections publiques en DVD/Blu-ray pour une quarantaine de distributeurs belges.

INFORMATIONS PRATIQUES

Bruxelles fait son cinéma aura lieu **du 1er au 15 juillet 2023** dans quinze communes bruxelloises (Anderlecht, Auderghem, Berchem-Sainte-Agathe, Evere, Forest, Ganshoren, Jette, Koekelberg, Molenbeek-Saint-Jean, Saint-Josse-ten-Noode, Schaerbeek, Uccle, Watermael-Boitsfort, Woluwe-Saint-Lambert, Woluwe-Saint-Pierre).

Les séances sont **gratuites**.

Dès 21h00 : Accueil et possibilité de boire un verre ou se restaurer au stand de l'asbl Carpe Diem - Vis ta vie (boissons et snacks de la Méditerranée) ou chez les commerçants environnants.

A la tombée de la nuit (vers 22h10) : projection du film.

Toutes les séances sont accessibles aux personnes à mobilité réduite.

Infos et programme sur www.bruxellesfaitsoncinema.be

COLLABORATIONS ET SOUTIENS

Bruxelles fait son cinéma est accessible gratuitement grâce au soutien financier de la Cocof (Service audiovisuel), de la Région de Bruxelles-Capitale et de la Loterie Nationale, à la collaboration des collèges des bourgmestres et échevins des communes participantes (et/ou des centres culturels). L'événement reçoit la collaboration du service audiovisuel de la Cocof et du Festival Cinemamed. Il reçoit également un soutien de la RTBF (La Première & Viva Bruxelles), de BX1, de Rent-a-car, du Cinéma Stockel et du White Cinema (des places de cinéma seront à gagner chaque soir).

L'asbl Carpe Diem - Vis Ta Vie sera présente dans certaines communes avec un stand proposant des boissons, des snacks et pâtisseries méditerranéennes… Elle a pour objectif de permettre à des jeunes issus de quartiers dits difficiles de réaliser des projets en travaillant à l'organisation et à l'encadrement de différents événements, tout en se formant à différentes techniques (animation, Horeca...).

PROGRAMME

SAMEDI 1ER JUILLET - UCCLE

Parc de Wolvendael - En face du Centre culturel d'Uccle - rue Rouge, 47

INTERDIT AUX CHIENS ET AUX ITALIENS

Alain Ughetto, France, 2022

Début du XXe siècle, dans le nord de l'Italie, à Ughettera, berceau de la famille Ughetto. La vie dans cette région étant devenue très difficile, les Ughetto rêvent de tout recommencer à l'étranger. Selon la légende, Luigi Ughetto traverse alors les Alpes et entame une nouvelle vie en France, changeant à jamais le destin de sa famille tant aimée. Son petit-fils retrace ici leur histoire.

Alain Ughetto invite à un fabuleux voyage poético-réaliste dans les trésors enfouis de son passé. Un hommage plein d'humanité à sa famille et plus globalement aux exilé·es. Une bouleversante saga familiale.

DIMANCHE 2 JUILLET - SCHAERBEEK

Place de Jamblinne de Meux

SOUS LES FIGUES

Erige Sehiri, Tunisie, 2022

Au nord-ouest de la Tunisie, des jeunes femmes travaillent à la récolte des figues. Sous le regard des ouvrières plus âgées et des hommes, elles flirtent, se taquinent, se disputent. Au fil de la journée, le verger devient un théâtre d'émotions, où se jouent les rêves et les espoirs de chacun.

Un rafraîchissant huis-clos en plein air, marivaudage des temps présents. Chaleureux et lumineux. Un vrai régal !

LUNDI 3 JUILLET - SAINT-JOSSE-TEN-NOODE

Cour de récréation de l'école Les Tournesols - rue Saint François 19

DOUNIA ET LA PRINCESSE D'ALEP

Marya Zarif & André Kadi, Québec/France, 2023

Dounia a 6 ans, elle quitte Alep avec quelques graines de nigelle au creux de la main et avec l'aide de la princesse d'Alep, Dounia fait le voyage vers un nouveau monde…

Un bijou d'animation pour petits et grands, aussi sensible qu'intelligent, empli de poésie et d'optimisme. Magnifique !

MARDI 4 JUILLET - GANSHOREN

Château de Rivieren - drève du Château, 66

ALCARRAS

Carla Simón, Espagne, 2022

Depuis toujours, la famille Solé passe l'été à récolter des pêches dans son verger d'Alcarràs. Cette année pourrait toutefois être la dernière, s'il s'avère que le propriétaire envisage de vendre le terrain. Il est prévu d'abattre les pêchers et d'installer des panneaux solaires. Il en résulte une rupture au sein de la famille très unie, qui risque de perdre plus que sa maison.

Une chronique qui nous plonge au coeur d'un été chaud au sein d'une famille catalane confrontée aux mutations inexorables du monde rural, récit d'une lutte pour la terre.
Ours d'Or à la Berlinale 2022, Grand Prix au Festival Cinémamed 2022.

MERCREDI 5 JUILLET - WOLUWE-SAINT-LAMBERT

Terrain de rugby du Kapelleveld - avenue Dumont, 10

LES CINQ DIABLES

Léa Mysius, France, 2022

Vicky, petite fille étrange et solitaire, a un don : elle peut sentir et reproduire toutes les odeurs de son choix qu'elle collectionne dans des bocaux étiquetés avec soin. Elle a extrait en secret l'odeur de sa mère, Joanne, à qui elle voue un amour fou et exclusif, presque maladif. Un jour Julia, la soeur de son père, fait irruption dans leur vie. Vicky se lance dans l'élaboration de son odeur. Elle est alors transportée dans des souvenirs obscurs et magiques où elle découvrira les secrets de son village, de sa famille et de sa propre existence.

Un film intrigant et audacieux qui joue avec les genres, entre polar psychologique et fable fantastique, drame familial et histoire d'amour incandescente. Adèle Exarchopoulos, en tête de casting, crève l'écran.

JEUDI 6 JUILLET - AUDERGHEM

Clos Lucien Outers

LA NUIT DU 12

Dominik Moll, France, 2022

À la PJ chaque enquêteur tombe un jour ou l'autre sur un crime qu'il n'arrive pas à résoudre et qui le hante. Pour Yohan c'est le meurtre de Clara. Les interrogatoires se succèdent, les suspects ne manquent pas, et les doutes de Yohan ne cessent de grandir. Une seule chose est certaine, le crime a eu lieu la nuit du 12.

Polar revisité, troublant, subtil et profondément humain, plaidoyer à vif contre les violences faites aux femmes. Un film remarquable, largement récompensé aux César 2023.

VENDREDI 7 JUILLET - MOLENBEEK-SAINT-JEAN

Cour de la Maison des Cultures et de la cohésion sociale - rue Mommaerts, 4

LA CONSPIRATION DU CAIRE

Tarik Saleh, Egypte, 2022

Adam, simple fils de pêcheur, intègre la prestigieuse université Al-Azhar du Caire, épicentre du pouvoir de l'Islam sunnite. Le jour de la rentrée, le Grand Imam à la tête de l'institution meurt soudainement. Adam se retrouve alors au cœur d'une lutte de pouvoir implacable entre les élites religieuse et politique du pays.

Un thriller d'espionnage passionnant, mêlant politique et religion. Entre machinations, complots, pièges, politiques corrompus et religieux trompeurs. Labyrinthique et brillant !

SAMEDI 8 JUILLET - FOREST

Jardins de l'Abbaye de Forest - Place Saint-Denis, 9

COMPETENCIA OFICIAL

Gaston Duprat & Mariano Cohn, Espagne, 2022

Un homme d'affaires milliardaire décide de faire un film pour laisser une empreinte dans l'Histoire. Il engage alors les meilleurs : la célèbre cinéaste Lola Cuevas, la star hollywoodienne Félix Rivero et le comédien de théâtre radical Iván Torres. Mais si leur talent est grand… leur ego l'est encore plus !

Une comédie décapante savoureuse, pleine d'autodérision, sur les coulisses des métiers du cinéma et les affres de la création, qui s'amuse du star system et de la volonté assoiffée de reconnaissance.

DIMANCHE 9 JUILLET - BERCHEM-SAINTE-AGATHE

place de l'Eglise

TOUT LE MONDE AIME JEANNE

Céline Devaux, France, 2022

Tout le monde a toujours aimé Jeanne. Aujourd'hui, elle se déteste. Surendettée, elle doit se rendre à Lisbonne et mettre en vente l'appartement de sa mère disparue un an auparavant. A l'aéroport elle tombe sur Jean, un ancien camarade de lycée fantasque et quelque peu envahissant.

Une belle comédie pleine d'enthousiasme et de fantaisie, tendre, caustique et malicieuse, portrait singulier d'une femme d'aujourd'hui en pleine errance, porté par un duo d'acteurs qui fait merveille.

LUNDI 10 JUILLET - EVERE

Cour de l'Espace Toots - rue Edouard Stuckens, 125

EL BUEN PATRÓN

Fernando León de Aranoa, Espagne, 2022

Un ex-employé viré qui proteste bruyamment et campe devant l'usine… Un contremaître qui met en danger la production parce que sa femme le trompe… Une stagiaire irrésistible…
A la veille de recevoir un prix censé honorer son entreprise, Juan Blanco, héritier de l'ancestrale fabrique familiale de balances, doit d'urgence sauver la boîte. Il s'y attelle, à sa manière, paternaliste et autoritaire : en bon patron ?

Comédie noire savoureuse montée sur ressorts, entre satire d'un certain paternalisme et critique sociale acerbe sur le petit monde de l'entreprise. Avec un Javier Bardem étonnant (et méconnaissable !).

MARDI 11 JUILLET - WOLUWE-SAINT-PIERRE

Esplanade de la Maison communale - avenue Charles Thielemans, 93

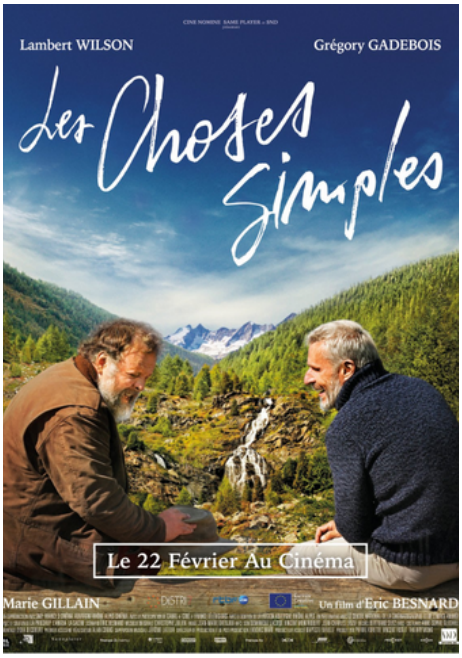

LES CHOSES SIMPLES

Eric Besnard, France, 2023

Vincent est un célèbre entrepreneur à qui tout réussit. Un jour, une panne de voiture sur une route de montagne interrompt provisoirement sa course effrénée. Pierre, qui vit à l'écart du monde moderne au milieu d'une nature sublime, lui vient en aide et lui offre l'hospitalité. La rencontre entre ces deux hommes que tout oppose va bouleverser leurs certitudes respectives. Et ils vont se surprendre à rire. Au fond, vivent-ils vraiment chacun les vies qu'ils ont envie de vivre ?

Une agréable comédie sur la rencontre entre contraires, qui prône le retour aux sources et à la contemplation. Avec les excellents Grégory Gadebois et Lambert Wilson.

MERCREDI 12 JUILLET - ANDERLECHT

Guinguette du Parc Astrid - square Egide Rombaud

AFTERSUN

Charlotte Wells, UK, 2022

La jeune adolescente Sophie et son père trentenaire Calum partent en vacances dans une station balnéaire turque où ils nagent, jouent au billard, bronzent et se prélassent. Alors qu'un nouveau monde s'ouvre à la jeune adolescente, Calum lutte contre la lourdeur de la vie hors du regard de Sophie. Vingt ans plus tard, les tendres souvenirs de Sophie de ces vacances forment un portrait puissant et déchirant de leur relation, alors qu'elle tente comprendre le côté sombre de son père aimant.

Un premier film époustouflant de grâce, qui interroge le mystère de l'enfance, des souvenirs et des êtres que l'on aime sans les connaître vraiment.
Un chant d'amour filial bouleversant de beauté !

JEUDI 13 JUILLET - JETTE

Place Cardinal Mercier

DIVERTIMENTO

Marie-Castille Mention-Schaar, France, 2023

À 17 ans, Zahia Ziouani rêve de devenir cheffe d'orchestre. Sa sœur jumelle, Fettouma, violoncelliste professionnelle. Bercées depuis leur plus tendre enfance par la musique symphonique classique, elles souhaitent à leur tour la rendre accessible à tous et dans tous les territoires. Alors comment peut-on accomplir ces rêves si ambitieux en 1995 quand on est une femme, d'origine algérienne et qu'on vient de Seine-Saint-Denis ? Avec détermination, passion, courage et surtout le projet incroyable de créer leur propre orchestre : Divertimento.

Un feel-good movie sympathique sur l'ascension d'une musicienne déterminée à réussir.

VENDREDI 14 JUILLET - WATERMAEL-BOITSFORT

Place Gilson

L'INNOCENT

Louis Garrel, France, 2022

Quand Abel apprend que sa mère Sylvie, la soixantaine, est sur le point de se marier avec un homme en prison, il panique. Épaulé par Clémence, sa meilleure amie, il va tout faire pour essayer de la protéger. Mais la rencontre avec Michel, son nouveau beau-père, pourrait bien offrir à Abel de nouvelles perspectives…

Un croisement audacieux et réussi entre chronique familiale, polar burlesque et comédie romantique. Irrésistiblement drôle et touchant.

SAMEDI 15 JUILLET - KOEKELBERG

Parc Victoria - rue de Ganshoren / rue Léon Autrique

LA PETITE BANDE

Pierre Salvadori, France, 2022

La petite bande, c'est Cat, Fouad, Antoine et Sami, quatre collégiens de 12 ans. Par fierté et provocation, ils s'embarquent dans un projet fou : faire sauter l'usine qui pollue leur rivière depuis des années. Mais dans le groupe fraîchement formé les désaccords sont fréquents et les votes à égalité paralysent constamment l'action. Pour se départager, ils décident alors de faire rentrer dans leur petite bande, Aimé, un gamin rejeté et solitaire. Aussi excités qu'affolés par l'ampleur de leur mission, les cinq complices vont apprendre à vivre et à se battre ensemble dans cette aventure drôle et incertaine qui va totalement les dépasser.

Une comédie trépidante pleine de fantaisie, aussi réjouissante qu'attachante, extrêmement drôle, qui ravira enfants comme adultes.

CONTACT PRESSE

Marjorie Janssens
marjorie@liberationfilms.be
Tél. : 02 217 48 47
GSM : 0483 30 70 43

Matériel de presse téléchargeable via l'espace pro du site internet

Une initiative de la COCOF, organisée par Libération Films Animation asbl, en collaboration avec les collèges des bourgmestres et échevins des communes participantes (et/ou des centres culturels), avec le soutien de: